Załącznik do Uchwały Nr .../.../...
Rady Gminy Lubań z dnia ...

DOLNY ŚLĄSK

ODNOWA WSI DOLNOŚLĄSKIEJ

URZĄD MARSZAŁKOWSKI WOJEWÓDZTWA DOLNOŚLĄSKIEGO

SOŁECKA STRATEGIA ROZWOJU SOŁECTWA NAWOJÓW ŁUŻYCKI W GMINIE LUBAŃ na lata 2023-2030

AUTORZY - Grupa Odnowy sołectwa Nawojów Łużycki w składzie:

- Karolina Adamczuk
- Zofia Bettin
- Andrzej Bieluń
- Grażyna Bieluń
- Agata Budka
- Krzysztof Budka
- Jan Kisielewicz
- Grzegorz Kuchmistrz
- Beata Łasica
- Dariusz Łasica
- Patrycja Maszewska
- Iwona Pach
- Anna Szmajdzińska

listopad 2023

RADCA PRAWNY
Wojciech Popławski
WR/1408

SPIS TREŚCI

ANALIZA ZASOBÓW 3
ANALIZA SWOT 7
ANALIZA POTENCJAŁU ROZWOJU WSI 8
WIZJA 9
PROGRAM KRÓTKOTERMINOWY ROZWOJU WSI 10
PROGRAM DŁUGOTERMINOWY ROZWOJU WSI NA LATA 2023 - 2030 11
DOKUMENTACJA FOTOGRAFICZNA 14
PODSUMOWANIE WYNIKÓW ANKIETYZACACJI 16
KARTA DIAGNOZY ZAAWANSOWANIA ODNOWY WSI 19
UCHWAŁA ZEBRANIA WIEJSKIEGO 21

Przeprowadzenie warsztatów zostało sfinansowane ze środków Gminy Lubań.

Gminny Koordynator Odnowy Wsi: Marta Kaba
Moderatorzy Odnowy Wsi: Krzysztof Szustka, krzysztof.szustka@gmail.com, tel. 512 312 215

Niniejszy dokument powstał w wyniku prac zespołu osób członków Grupy Odnowy Wsi Sołectwa Nawojów Łużycki biorących udział w warsztatach zorganizowanych dzięki Gminie Lubań w ramach programu Urzędu Marszałkowskiego Województwa Dolnośląskiego – „Odnowa Dolnośląskiej Wsi".

Strategia została opracowana na podstawie dokumentu strategii z 2015 roku i określa drogę do wyznaczonego celu, jakim jest poprawa warunków życia w sołectwie. Pozwala uporządkować działania podejmowane przez różne grupy społeczności lokalnej. Ma charakter spoiwa w stosunku do mieszkańców, organizacji pozarządowych działających we wsi oraz urzędu gminy.

W toku prac zrealizowano zadania:

- przeprowadzono analizę zasobów, która uświadomiła nam co mamy i jakie to ma znaczenie dla dalszego rozwoju naszej wsi,
- przeprowadzono analizę SWOT,
- sformułowano wizję,
- zaproponowano listę kluczowych zadań do realizacji w przyszłości krótkoterminowej (1 rok) oraz długoterminowej (ok.10 lat).

RADCA PRAWNY
Wojciech Popławski
WŁ. L/408

ANALIZA ZASOBÓW

Zasoby – wszelkie elementy materialne i niematerialne wsi i związanego z nią obszaru, które mogą być wykorzystane obecnie bądź w przyszłości w realizacji publicznych bądź prywatnych przedsięwzięć odnowy wsi. Zwrócić uwagę na elementy specyficzne i rzadkie (wyróżniające wieś).

Rodzaj zasobu	Opis (nazwanie) zasobu jakim wieś dysponuje	Znaczenie zasobu		
		Małe	Duże	Wyró
Przyrodniczy				
walory krajobrazu, rzeźby terenu	Sudety, część Pogórza Izerskiego, Górne Łużyce, liczne tereny pagórkowate, dolina rzeki Kwisy		x	
stan środowiska	Środowisko nieodbiegające od normy, czyste powietrze	x		
walory klimatu	Najcieplejszy rejon Sudetów	x		
walory szaty roślinnej	Łąki i pola uprawne, lasy, powierzchniowy pomnik przyrody ceniony za rzadką roślinność wodna i bagienną.			x
cenne przyrodniczo obszary lub obiekty	Wyrobisko glinki kaolinowej – powierzchniowy pomnik przyrody.			x
świat zwierzęcy (ostoje, siedliska)	Występujące zwierzęta to m.in. dziki, sarny, lisy, zające, liczne ptactwo i gryzonie	x		
wody powierzchniowe (cieki, rzeki, stawy)	Rzeka Kwisa, potok Złoty Stok, liczne stawy naturalne i sztuczne.			x
wody podziemne				
gleby	Gleby zróżnicowane głównie III I IV klasa.	x		
kopaliny	Złoża iłów, piasków szklarskich oraz glinki kaolinowej.		x	
walory geotechniczne				
Kulturowy				
walory architektury (rodzaj zabudowy)	Duża część zabudowy niemieckiej, renesansowy dwór z połowy XVI w.			x
walory przestrzeni wiejskiej publicznej (zabudowa zwarta lub rozproszona)	Plac przy kościele, plac zabaw i miejsce rekreacji.			x
elementy krajobrazu (wzniesienia, aleje itp.)				
walory przestrzeni wiejskiej prywatnej	Zamknięte zabudowy gospodarstw rolnych, wolnostojące domy jednorodzinne.	x		
zabytki i pamiątki historyczne	Dwór renesansowy obecnie kościół filialny, ruiny dworu z XVI w. wraz z zachowanymi krużgankami, mogiła zbiorowa- pomnik żołnierzy radzieckich, dwa krzyże pokutne.			x
osobliwości kulturowe				

RADCA PRAWNY
Wojciech Popławski
WL/[illegible]408

miejsca, osoby i przedmioty kultu	Kościół pod wezwaniem Chrystusa Króla		x	
święta, odpusty, pielgrzymki	Odpust odbywa się w trzecią niedzielę listopada, etap pielgrzymki pieszej – Dolnośląska droga św. Jakuba.		x	
tradycje, obrzędy, gwara	Coroczne dożynki, Dzień Dziecka, procesja Bożego Ciała, bramy weselne.		x	
legendy, podania i fakty historyczne	Historia dworu renesansowego.			x
przekazy literackie	Wzmianka w książce Waldemara Bena „Polskie Górne Łużyce"			x
ważne postacie i przekazy historyczne	Henryk von Gersdorf z Dłużyny-pierwszy poświadczony w źródłach właściciel ówczesnego Hugisdorfu, Krzysztof von Tschirnhause projektant i wykonawca renesansowego dworu.			x
specyficzne nazwy	Glinianka		x	
specyficzne potrawy	Pierogi z serem i ziemniakami okraszone cebulką i śmietaną, pałanycie, tradycyjny kołacz.		x	
Produkty lokalne i regionalne				
dawne zawody				
Obiekty i tereny				
działki pod zabudowę mieszkaniową	Wzdłuż drogi wojewódzkiej 357.		x	
działki rekreacyjno-letniskowe	Działka pod plac zabaw.			x
działki pod zakłady usługowe i przemysł				
działki gminne na cele społeczne				
pustostany mieszkaniowe	Stary dom szachulcowy.		x	
pustostany poprzemysłowe				
tradycyjne nie użytkowane obiekty gospodarskie (stodoły, spichlerze, kuźnie, młyny, itp.)	Stary dom szachulcowy.		x	
miejscowy plan zagospodarowania przestrzennego				
inne	Teren ARIMR przy kościele.			x
Infrastruktura społeczna				
place publicznych spotkań, festynów	Plac przy kościele, plac zabaw i miejsce rekreacji i sportu.		x	
sale spotkań, świetlice, kluby	Świetlica wiejska, sołtysówka, plac zabaw i miejsce rekreacji i sportu.		x	
miejsca uprawiania sportu	Miejsce rekreacji i sportu przy placu zabaw.		x	
miejsca rekreacji	Miejsce rekreacji i sporu przy placu zabaw, wiata z magazynkiem.		x	
ścieżki rowerowe, szlaki turystyczne	Element Szlaku śląsko- łużyckiego, element Dolnośląskiej Drogi św. Jakuba.		x	
szkoły				
przedszkola				
biblioteki				
placówki opieki społecznej				
placówki służby zdrowia				

RADCA PRAWNY
Wojciech Popławski
WLD/408

Infrastruktura techniczna				
wodociąg	Tak		x	
Kanalizacja i inne rozwiązania	Przydomowe oczyszczalnie.		x	
drogi (nawierzchnia, oznakowanie oświetlenie)	Oświetlona i oznakowana droga wojewódzka 357.		x	
chodniki, parkingi	Cześć miejscowości posiada chodnik.		x	
przystanki	Cztery przystanki.		x	
Dostęp do technologii teleinformatycznych	około 60% mieszkańców korzysta z dostępu do Internetu, światłowód		x	
telefonia komórkowa	sieci telefonii komórkowej Orange, Plus, Play, T-Mobile.		x	
inne				
Gospodarka, rolnictwo				
Miejsca pracy (gdzie, ile?)	Głównie rolnictwo, transport ciężarowy, zakład mechaniczny.		x	
znane firmy produkcyjne i zakłady usługowe. i ich produkty	Gospodarstwo rolne Bartosz Łasica, sklep z antykami i rzeczami używanymi, Zielińscy i syn, kopalnia Słowiany.		x	
gastronomia	Urszula Wierzbińska „Zacisze".		x	
miejsca noclegowe	Agroturystyka" Pszczółka", Agroturystyka pod laskiem, Agroturystyka „Zacisze".		x	
gospodarstwa rolne (liczba)	Gospodarstwo rolne Bartosz Łasica.		x	
uprawy hodowle	Uprawa zbóż, hodowla kur i karpi hodowlanych, konie, owce.		x	
możliwe do wykorzystania odpady produkcyjne	Słoma, trociny, siano.			
zasoby odnawialnych energii	Kilkanaście gospodarstw z fotowoltaiką.	x		
Środki finansowe i pozyskiwanie funduszy				
środki udostępniane przez gminę (np. fundusz sołecki)	Fundusz sołecki w wysokości ok 29 tys.	x		
środki wypracowywane (np. projekty)	Środki z zabawy sylwestrowej.		x	
Środki rzeczowe				
inne				
Mieszkańcy (kapitał społeczny i ludzki)				
Liczba mieszkańców	Ok 300 osób.		x	
Autorytety i znane postacie we wsi	Sołtys, radny.		x	
Krajanie znani w regionie, w kraju i zagranicą				
Osoby o wyjątkowej wiedzy lub umiejętnościach ważnych dla sołectwa, m.in. informatycznych				
Przedsiębiorcy, sponsorzy	Liczne grono osób włączających się w pomoc bezinteresownie – trudno w tym miejscu wszystkich wymienić.			x
Organizacje pozarządowe, grupy nieformalne				
Zespoły artystyczne, twórcy				

RADCA PRAWNY
Wojciech Popławski
WŁL/408

Kontakty zewnętrzne (np. z mediami)	Stowarzyszenie na rzecz rozwoju wsi Nawojów Łużycki, Rada parafialna.		x	
Współpraca zagraniczna i krajowa				
Aktywność sołectwa (imprezy i wydarzenia cykliczne, działalność edukacyjna, działania na rzecz wsi)				
Sukcesy sołectwa (nagrody, dyplomy itp.)				
inne				
Publikatory, lokalna prasa				
Książki, przewodniki	*„Polskie Górne Łuzyce"*		x	
Strony www	Fb Nawojów Łużycki			x
Inne sposoby promocji				

RADCA PRAWNY
Wojciech Popławski
WLD/408

ANALIZA SWOT

SILNE STRONY	SŁABE STRONY
1. Dwór renesansowy z XVI w. z przepięknymi krużgankami - T 2. Wyrobisko glinki kalinowej – powierzchniowy pomnik przyrody - T 3. Dwa krzyże pokutne - T 4. Miejsca noclegowe w agroturystyce „Pszczółka", „Pod laskiem", „Zacisze" - B 5. Bliskość lasów - T 6. Położenie wzdłuż drogi wojewódzkiej 357 - S 7. Dolina rzeki Kwisy, Potok Złoty Stok, liczne stawy naturalne i sztuczne - T 8. Złoża iłów, piasku szklarskiego oraz glinki kaolinowej - T 9. Mogiła zbiorowa- pomnik żołnierzy radzieckich - T 10. Dobrze rozwinięta linia telefoniczna i komórkowa - S 11. Dobrze działająca świetlica wiejska - J 12. Plac zabaw i miejsce rekreacji i sportu - S	1. Mała liczba przejść dla pieszych - S 2. Niezadowalający stan obiektów dziedzictwa kulturowego - T 3. Migracja młodych ludzi do miast i poza granice kraju - J 4. Mała oferta do spędzania wolnego czasu - J 5. Trudności w zdobywaniu środków finansowych - B 6. Słaba infrastruktura komunikacyjna - J 7. Duże bezrobocie - S 8. Niski poziom dochodów w gospodarstwach domowych - B 9. Brak kanalizacji – S 10. Brak chodników w większej części wsi – S 11. Duży ruch samochodów i ciężarówek – S 12. Uciążliwa rekultywacja wyrobiska (muchy, hałas, zapach itp.) - S
SZANSE	**ZAGROŻENIA**
1. Rozwój turystki pałacowej i zamkowej - J 2. Dostępne fundusze z Unii Europejskiej na obszary wiejskie i umiejętność ich wykorzystania - B 3. Bliskosc granic z Niemcami i Czechami - B	1. Małe środki finansowe na ochronę zabytków - B 2. Migracja wykształconych młodych ludzi do dużych miast i zagranicę. - T 3. Wzrost nasilenia ruchu samochodów na drodze wojewódzkiej 357 - J

RADCA PRAWNY
Wojciech Popławski
WŁ/L/408

ANALIZA POTENCJAŁU ROZWOJU WSI

SILNE STRONY	SZANSE
SŁABE STRONY	ZAGROŻENIA

Tożsamość wsi i wartość życia wiejskiego (+)-

1,2,3,5,7,9	-
2	2

Wnioski: Obszar mocny a otoczenie niekorzystne.
Zalecenia: Wykorzystanie silnych stron w procesie odnowy wsi i niwelowanie słabych stron i zagrożeń.

Standard życia (warunki materialne) (-) =

6,10	-
1,10,7,9,12	-

Wnioski: Obszar słaby a otoczenie neutralne.
Zalecenia: Wykorzystanie silnych stron i zniwelowanie słanych stron.

Jakość życia (warunki niematerialne i duchowe) (-)=

11	1
3,4,6	3

Wnioski: Obszar słaby a otoczenie neutralne.
Zalecenia: Działanie w kierunku zniwelowania słabych stron i zagrożeń a wykorzystywanie silnych stron i szans.

Byt (warunki ekonomiczne) (-)+

4	2,3
8,5	1

Wnioski: Obszar słaby a otoczenie korzystne.
Zalecenia: Wykorzystanie silnych stron i szans a zniwelowanie słabych stron oraz zagrożeń w procesie odnowy wsi.

RADCA PRAWNY
Wojciech Popławski
WRL/408

WIZJA

Wizja hasłowa

Nawojów Łużycki - wioska w cieniu krużganków.

Wizja opisowa

Nawojów Łużycki to wieś zintegrowanych ludzi, którzy chętnie włączają się w działania na rzecz swojej wsi i aktywnie uczestniczą w życiu społecznym. Prężna organizacja pozarządowa skupia wielu mieszkańców i jest narzędziem do rozwijania pasji, rozwiązywania problemów i zmian w Nawojowie. Baza rekreacyjno-sportowa jest zadbana i na wysokim poziomie a poziom bezpieczeństwa życia zadowala każdego mieszkańca. Nasza oferta turystyczna wsi tematycznej znana jest w regionie i chętnie wykorzystywana jest przez grupy szkolne i turystów indywidulanych. Mieszkańcy Nawojowa dumni są z swego miejsca na ziemi.

RADCA PRAWNY
Wojciech Popławski
WLL/408

PROGRAM KRÓTKOTERMINOWY ROZWOJU WSI

na okres XI 2023 – X 2024 r.

Kluczowy problem	Odpowiedź	Propozycja projektu (nazwa)	Czy nas stać na realizację? (tak/nie)		Punktacja	Hierarchia
			Organizacyjnie	Finansowo		
Co nas najbardziej zintegruje?	Wspólne działanie na rzecz wsi	Zorganizowanie sylwestra 2023	tak	tak	1+2+1=4	V
Na czy nam najbardziej zależy?	Kultywowanie tradycji	Organizacja Dożynek 2024	tak	tak	2+1+2=5	IV
Co nam najbardziej przeszkadza?	Małe zaangażowanie mieszkańców	Powstanie ofert wioski tematycznej	tak	nie	3+5+5=13	–
Co najbardziej zmieni nasze życie?	Wskrzeszenie stowarzyszenia rozwoju wsi	Pomoc w organizacji i sposobie pozyskiwania funduszy	tak	tak	4+4+3=11	III
Co nam przyjdzie najłatwiej?	Udział w programie odnowy wsi	Udział w warsztatach i szkoleniach	tak	tak	5+3+4=12	II

RADCA PRAWNY
Wojciech Popławski
WSPL/408

PROGRAM DŁUGOTERMINOWY ROZWOJU WSI NA LATA 2023 - 2030

Wizja: Nawojów Łużycki to wieś zintegrowanych ludzi, którzy chętnie włączają się w działania na rzecz swojej wsi i aktywnie uczestniczą w życiu społecznym. Prężna organizacja pozarządowa skupia wielu mieszkańców i jest narzędziem do rozwijania pasji, rozwiązywania problemów i zmian w Nawojowie. Baza rekreacyjno-sportowa jest zadbana i na wysokim poziomie a poziom bezpieczeństwa życia zadowala każdego mieszkańca. Nasza oferta turystyczna wsi tematycznej znana jest w regionie i chętnie wykorzystywana jest przez grupy szkolne i turystów indywidulanych. Mieszkańcy Nawojowa dumni są z swego miejsca na ziemi.

Cele jakie musimy osiągnąć	Projekty, przedsięwzięcia służące osiągnięciu celów	Termin realizacji*	Źródła finansowania*
A. TOŻSAMOŚĆ WSI I WARTOŚCI ŻYCIA WIEJSKIEGO			
1. Zachowanie zabytków historycznych.	1.1 Bieżące remonty zabytków.	2023-2030	Fundusz Sołecki, Budżet Gminy Lubań, Budżet Starostwa, Stowarzyszenie LGD Partnerstwo Izerskie, środki pozyskiwane z programów rozwojowych regionalnych, krajowych i UE, UMWD, Przedsięwzięcia promujące Idę Odnowy Wsi, praca własna, sponsorzy, darowizny
	1.2 Zabezpieczenie i odbudowa zabytkowego kościoła.	2023-2030	
	1.3 Oznakowanie zabytków we wsi.	2023-2030	
2. Zachowanie i kultywowanie tradycji wiejskich.	2.1 Zorganizowanie imprez związanych z tradycją wsi np. dożynki wiejskie.	2023-2030	
	2.2 Odtworzenie tradycji wiejskich np. śmigus dyngus, palma wielkanocna, herody itp.	2023-2030	
	2.3 Organizacja warsztatów artystycznych.	2023-2030	
	2.4 Organizacja warsztatów kulinarnych – gotowała nam to babcia.	2023-2030	
	2.5 Organizacja konkursów kulinarnych w wielu konkurencjach np. wypieki, potrawy z ziemniaków, nalewki.	2023-2030	
	2.6 Budowa kaplicy przy cmentarzu.	2023-2030	
3. Zachowanie krajobrazu przyrodniczego.	3.1 Nasadzenia drzew i krzewów.	2023-2030	
	3.2 Zakończenie rekultywacji byłego wyrobiska.	2023-2025	
	3.3 Ukwiecenie miejscowości (rabaty, kwietniki, itp).	2023-2025	
	3.4 Zagospodarowanie skwerków.	2023-2025	
	3.5 Sprzątanie miejscowości.	2023-2030	
	3.6 Udział w akcji „Czyste rzeki".	2023-2030	
B. STANDARD ŻYCIA			
1. Poprawa infrastruktury.	1.1 Poprawa nawierzchni drogi wojewódzkiej.	2023-2030	Fundusz Sołecki, Budżet Gminy Lubań, Budżet Starostwa, Stowarzyszenie LGD Partnerstwo Izerskie, środki pozyskiwane z programów rozwojowych regionalnych, krajowych i UE,
	1.2 Rozbudowa infrastruktury rekreacyjno-sportowej (WC, oświetlenie, wymiana elementów itp).	2023-2030	
	1.3. Bieżące remonty i doposażenie świetlicy (remont kuchni, wentylacji, malowanie ścian, itp.).	2023-2030	
	1.4 Oznakowanie miejsc parkingowych (świetlica, plac zabaw, itp).	2023-2030	
	1.5 Wyznaczenie parkingu przy kościele, placu zabaw, cmentarzu).	2023-2030	

RADCA PRAWNY
Wojciech Popławski
WŁ/1408

	1.6 Budowa chodników wzdłuż drogi wojewódzkiej.	2023-2030	UMWD, Przedsięwzięcia promujące Idę Odnowy Wsi, praca własna, sponsorzy, darowizny
	1.7 Wyznaczenie przejść dla pieszych (przy świetlicy i przystankach autobusowych).	2023-2030	
	1.8 Uzupełnienie oświetlenia: drogi gminnej, parking przy kościele, parking przy świetlicy, parking przy cmentarzu, plac zabaw.	2023-2030	
	1.9 Doposażenie świetlicy w sprzęt audio – wideo np. rzutnik, ekran itp.	2023-2030	
	1.10 Wyznaczenie ciągu pieszo rowerowego Lubań – Nowogrodziec.	2023-2030	
	1.11 Budowa gazociągu.	2023-2030	
	1.12 Doprowadzenie światłowodu do wszystkich domów.	2023-2030	
	1.13 Doprowadzenie wody do każdego domu.	2023-2030	
	1.14 Poprawa drogi dojazdowe do placu zabaw i parkingu.	2023-2030	
	1.15 Kanalizacja.	2023-2030	
	1.16 Modernizacja i bieżące renowacje kładek.	2023-2030	
C. JAKOŚĆ ŻYCIA			
1. Poprawa integracji i zaangażowania mieszkańców.	1.1Organizacja imprez integracyjnych np. Dni Rodziny, otwarcie sezonu grillowego, dzień dziecka, Mikołaj, sylwester itp.	2023-2030	Fundusz Sołecki, Budżet Gminy Lubań, Budżet Starostwa, Stowarzyszenie LGD Partnerstwo Izerskie, środki pozyskiwane z programów rozwojowych regionalnych, krajowych i UE, UMWD, Przedsięwzięcia promujące Idę Odnowy Wsi, praca własna, sponsorzy, darowizny
	1.2 Wskrzeszenie działalności Stowarzyszenia na Rzecz Rozwoju wsi Nawojów łużycki i Śląski (nowe władze, udział w szkoleniach itp.)	2023-2024	
2.Poszerzenie oferty spędzania wolnego czasu.	2.1 Organizacja kół zainteresowań przy świetlicy.	2023-2030	
	2.2 Poszerzenie oferty spędzania wolnego czasu dla różnych grup wiekowych (dzieci, młodzież, seniorzy).	2023-2030	
	2.3 Organizacja spotkań i rozgrywek sportowych (turnieje tematyczne, mecze towarzyskie, siłownia napowietrzna itp.).	2023-2030	
	2.4 Opracowanie gier terenowych prezentujących walory naszej wsi – questy.	2023-2030	
	2.5 Rozbudowa skrytek z Geocachingu na inne atrakcje w miejscowości	2023-2024	
	2.6 Organizacja wycieczek i wyjazdów samochodowych, rowerowych, autokarowych np. w ciekawe miejsca, do działających wiosek tematycznych.	2023-2030	
D. BYT			
1. Promocja miejscowości.	1.1 Założenie strony internetowej.	2023-2030	Fundusz Sołecki, Budżet Gminy Lubań, Budżet Starostwa, Stowarzyszenie LGD Partnerstwo Izerskie,
	1.3 Przygotowanie materiałów promocyjno-informacyjnych (ulotki, widokówki, torby, kubki itp.).	2023-2030	

RADCA PRAWNY
Wojciech Popławski
WŁ/408

	1.4 Postawienie witaczy i żegnaczy.	2023-2030	środki pozyskiwane z programów rozwojowych regionalnych, krajowych i UE, UMWD, Przedsięwzięcia promujące Idę Odnowy Wsi, praca własna, sponsorzy, darowizny
	1.5 Oznakowanie atrakcji w miejscowości.	2023-2030	
	1.6 Znak E22 w Lubaniu i Nowogrodźcu do dworu.	2023-2025	
	1.7 Postawienie tabliczek kierunkowych z numerami domów.	2023-2024	
2.Zwiększenie pozyskiwania środków zewnętrznych.	2.1.Udział w szkoleniach rozwijających wiedzę stowarzyszenia.	2023-2030	
	2.2 Spotkania informacyjne dla mieszkańców wsi.	2023-2030	
3. Wdrożenie inicjatywy wsi tematycznej.	3.1 Opracowanie charakterystycznego i czytelnego logo Wioski W Cieniu Krużganków.	2023-2030	
	3.2 Przygotowanie tablic informacyjnych (witaczy i żegnaczy).	2023-2030	
	3.3 Umieszczenie informacji na stronie Gminy Lubań i Gminnego Ośrodka Kultury i Sportu.	2023-2030	
	3.4 Przygotowanie, opracowanie graficzne i dystrybucja broszur, ulotek, plakatów związanych z oferta wsi tematycznej.	2023-2030	
	3.5 Organizowanie spotkań informacyjnych i szkoleń.	2023-2030	
	3.6 Promocja na założonym fanpage i/lub stronie internetowej.	2023-2030	
	3.7 Promocja podczas lokalnych i regionalnych imprez.	2023-2030	
	3.8 Audycja w lokalnym radiu i/lub artykuł w lokalnej prasie.	2023-2030	
	3.9 Stworzenie ścieżki edukacyjnych dot. zakrętów i rajdowców	2023-2030	
	3.10 Tablica E22 na terenie sołectwa.	2023-2030	
	3.11 Murale z wizerunkiem dworu.	2023-2030	

RADCA PRAWNY
Wojciech Popławski
WPL/408

DOKUMENTACJA FOTOGRAFICZNA

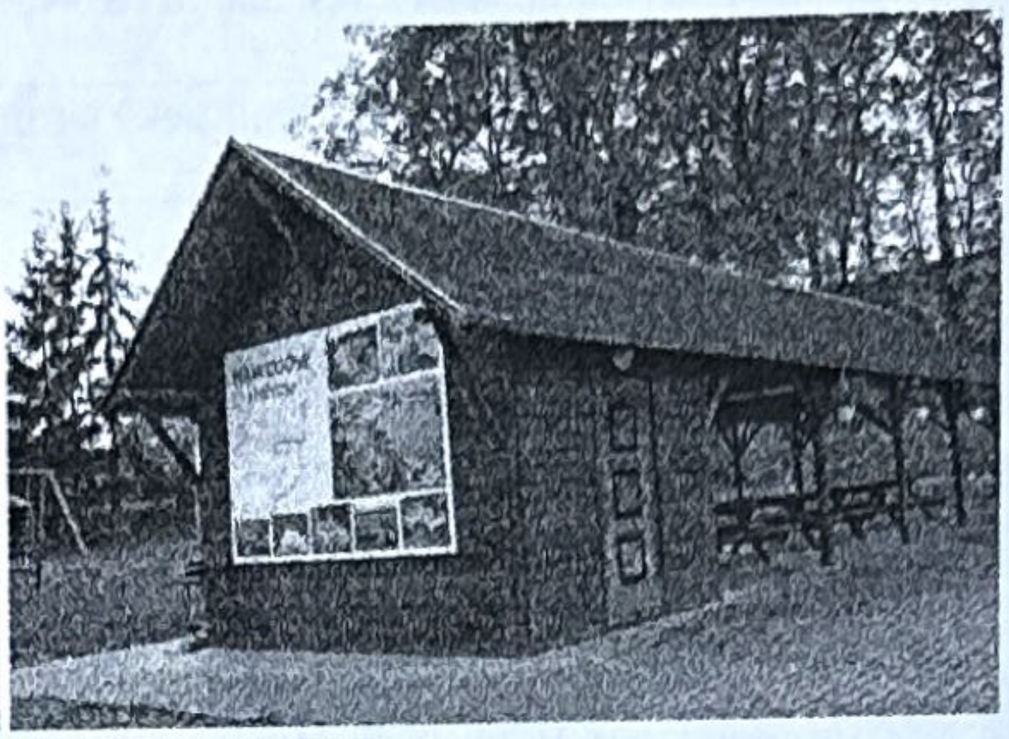

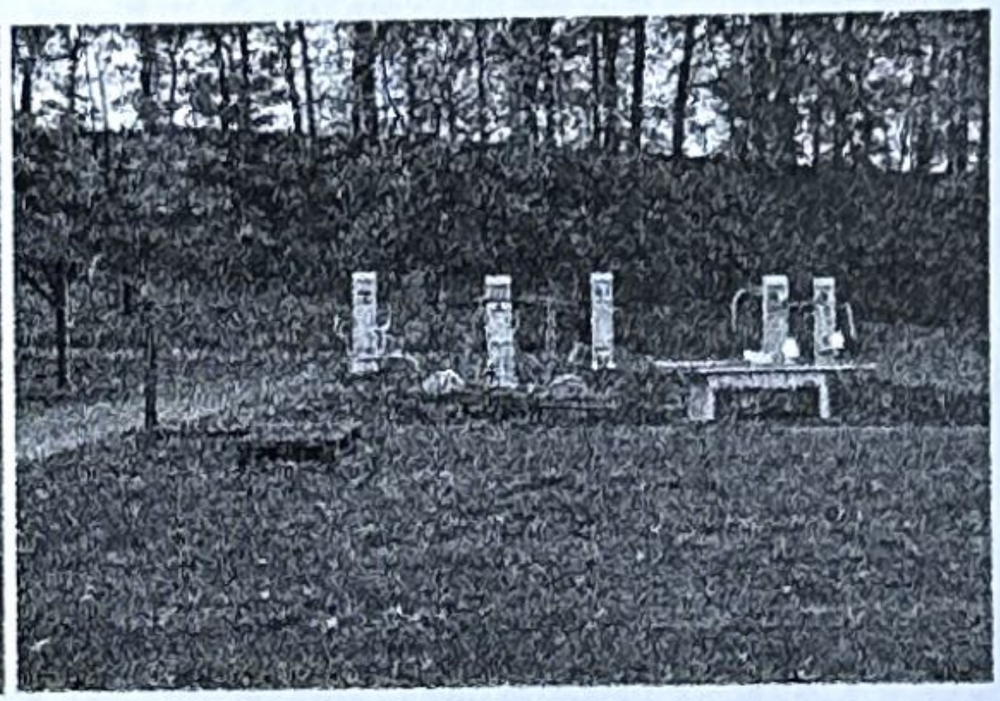

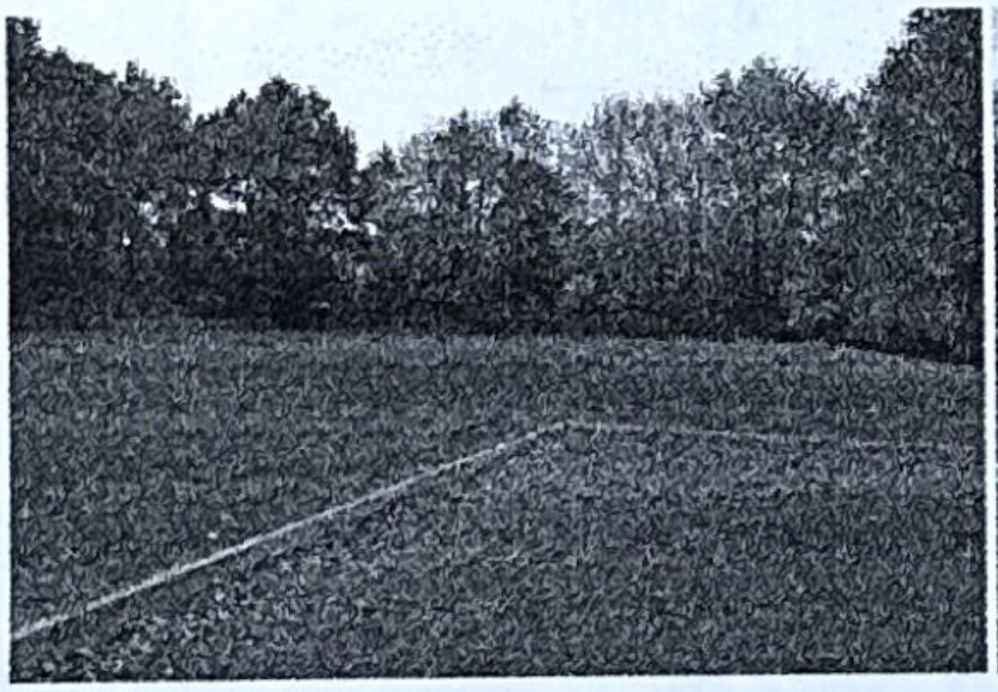

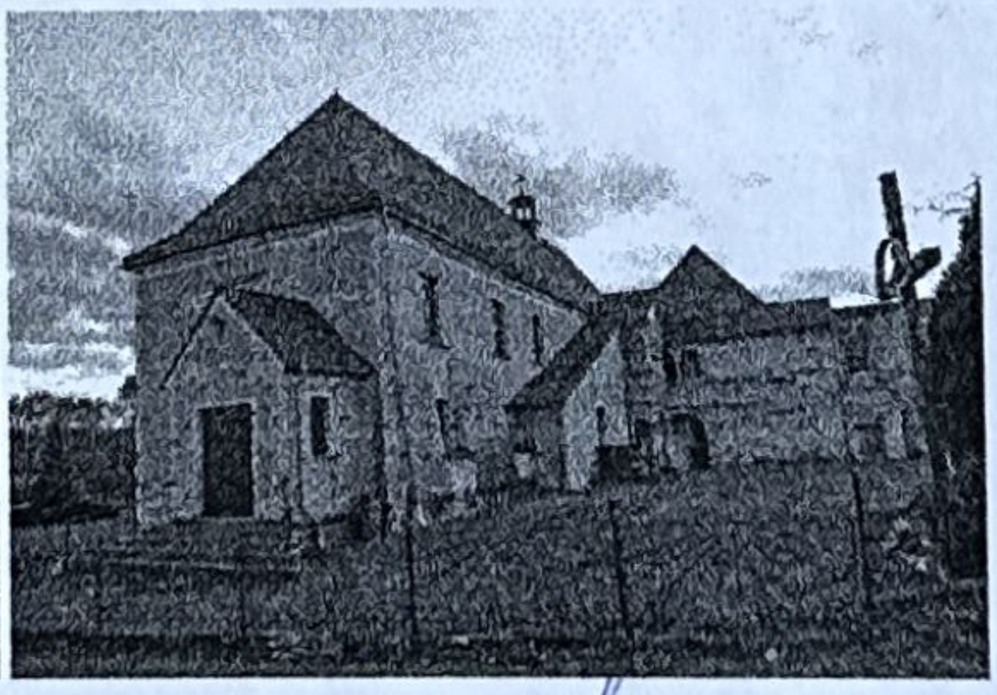

RADCA PRAWNY
Wojciech Popławski
WRL/408

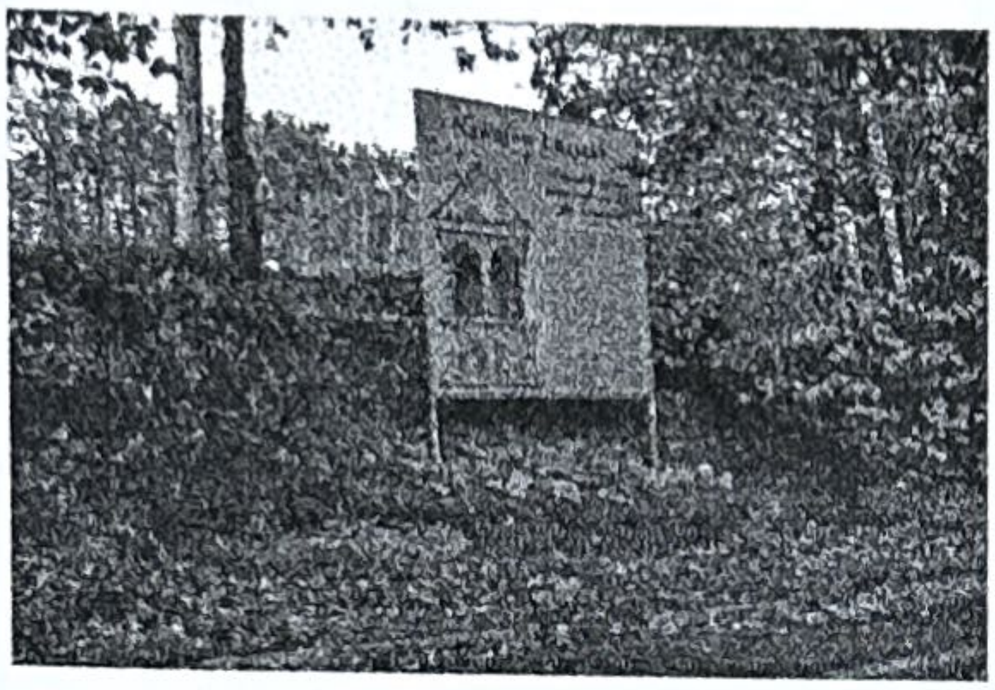

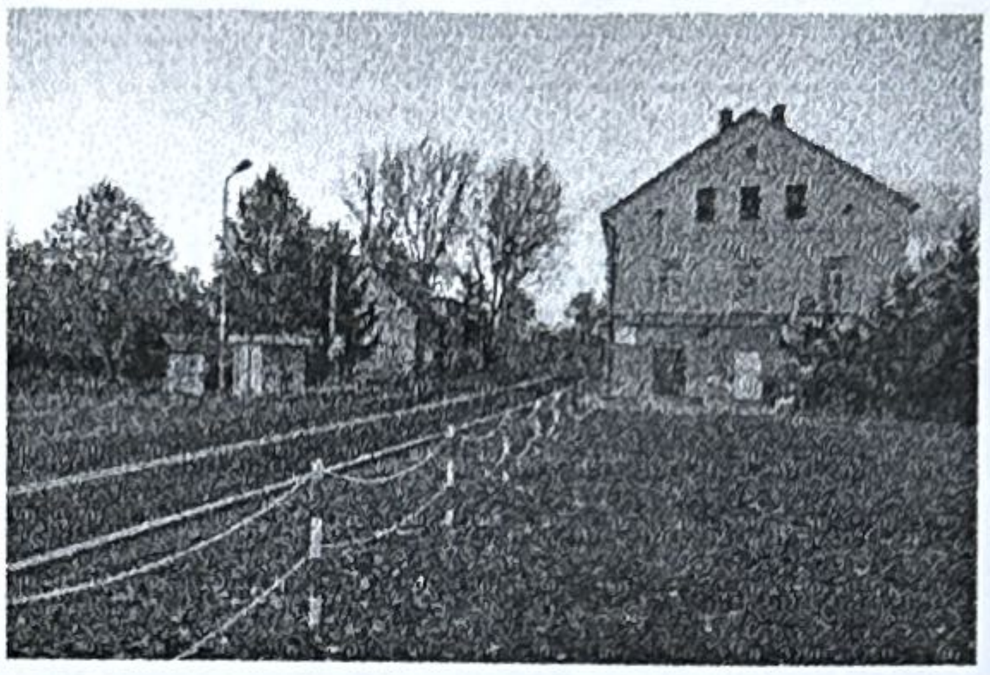

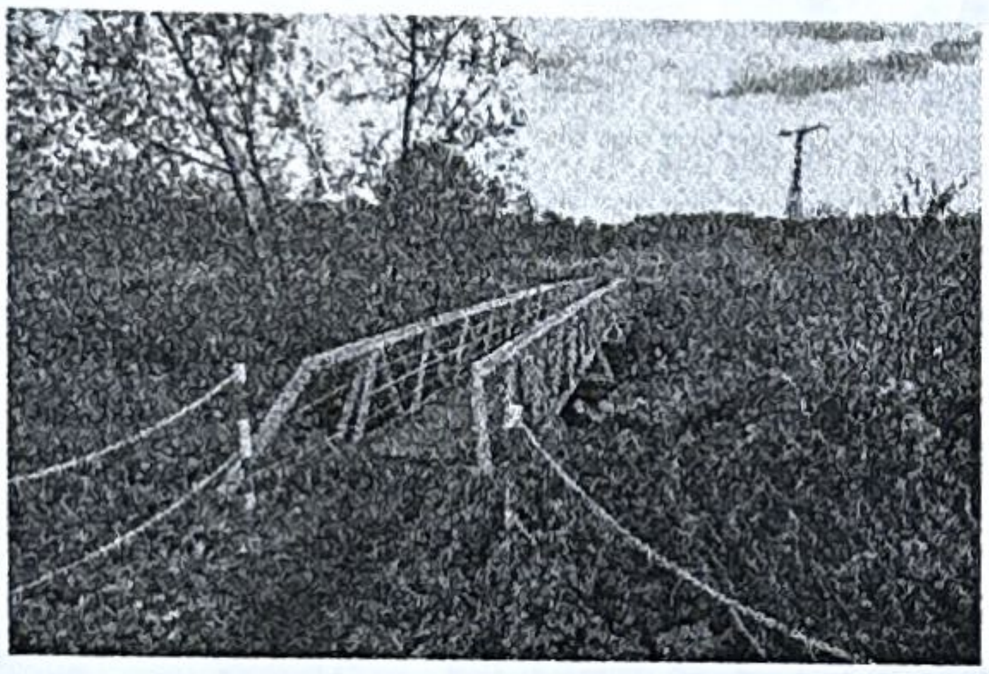

RADCA PRAWNY
Wojciech Popławski
WŁ/L/408

PODSUMOWANIE WYNIKÓW ANKIETYZACACJI

1. **Proszę wymieć 4 najważniejsze wydarzenia/działania zrealizowane w okresie ostatnich 4 lat (2020-2023) na terenie sołectwa** (imprezy okolicznościowe, infrastruktura społeczna, infrastruktura – drogi, kanalizacja, oświetlenie itp.):
   - Dożynki (17)
   - Dzień Dziecka (15)
   - Oświetlenie (11)
   - Parking przy świetlicy (9)
   - Infrastruktura drogowa (7)
   - Jesienna impreza (4)
   - Dzień Kobiet (4)
   - Imprezy okolicznościowe (4)
   - Plac zabaw (4)
   - Parking na placu rekreacyjnym (3)
   - Tablica o miejscowości (2)
   - Drogi dojazdowe (2)
   - Wylana droga asfaltowa (1)
   - Promocja wsi (1)
   - Renowacja dworu (1)
2. **Proszę wymieć 4 najpilniejsze działania, które należy zrealizować w przyszłości na terenie sołectwa:**
   - Chodnik (10)
   - Powiększenie parkingu koło kościoła (9)
   - Toaleta na placu zabaw (8)
   - Kanalizacja (2)
   - Oświetlenie placu zabaw (7)
   - Modernizacja dróg (4)
   - Boisko dla dzieci (3)
   - Gminne drogi dojazdowe (3)
   - Oświetlenie parkingu przy świetlicy (2)
   - Przyłącza wodociągu do domów (2)
   - Zakończenie rekultywacji byłego wysypiska (2)
   - Oznaczenia nr domów (2)
   - Imprezy okolicznościowe (2)
   - Dokończenie parkingu przy placu rekreacyjny z droga dojazdową (2)
   - Oświetlenie parkingu przy cmentarzu (2)
   - Przejścia dla pieszych (1)
   - Przyłącza światłowodu (1)
   - Gazyfikacja (1)
   - Remont kuchni w świetlicy (1)

3. **Które zadania w naszej miejscowości mogą być realizowane przy zaangażowaniu mieszkańców (proszę zaznaczyć wybrane działanie znakiem „X"):**
   - ☐ Organizacja cyklicznych imprez - (18)
   - ☐ Wspólne sprzątanie miejscowości - (14)
   - ☐ Upiększanie miejscowości - (13)
   - ☐ Pomoc sąsiedzka - (10)

RADCA PRAWNY
Wojciech Popławski
WPL/408

- ☐ Inne: .....

4. Jaka droga informacji o działaniach na rzecz wsi jest dla Pani/Pana odpowiednia?

- ☐ Plakaty wywieszone na terenie wsi - (15)
- ☐ Strona internetowa – strona www - (10)
- ☐ Zaproszenie wysłane na maila - (1)
- ☐ Kwerenda (lista od mieszkańca do mieszkańca - (3)
- ☐ Zaproszenia dostarczane do domu - (3)
- ☐ Ogłoszenie/informacja na Facebook - (13)
- ☐ Wysłanie wiadomości SMSem - (9)
- ☐ - inne – jakie? .....

5. Czy fundusz sołecki był wydatkowany wg Pani/Pana na najważniejsze potrzeby wsi?

- ☐ Tak (18)
- ☐ Nie (3)
- ☐ Nie wiem (3)

6. Czy uczestniczy Pani/Pan w zebraniach wiejskich?

- ☐ Tak (19)
- ☐ Nie (5)
- ☐ *Jeśli nie to dlaczego? Informacje nie dotarły, właśnie zamierzam, Nie we wszystkich, czasami, tak jeśli czas mi pozwala*

7. Czy działa Pani/Pan w grupach formalnych lub nieformalnych na terenie miejscowości (np. Rada Sołecka, Stowarzyszenie, Grupa Odnowy Wsi, Rada Parafialna, Ochotnicza Straż Pożarna itp.?

- ☐ Tak (7)
- ☐ Nie (13)
- ☐ Nie mam pojęcia, że takie grupy istnieją (0)
- ☐ Nie interesują mnie społeczne działania (0)
- ☐ Niestety, nie mam czasu (4)
- ☐ Inne KGW

8. W jakie działaniach realizowanych na terenie sołectwa włączyła się Pani/Pan w ostatnich 4 latach (wymień dwa najciekawsze)?

- ☐ Uczestniczyłam/em w
  - Dożynki (11)
  - Dzień dziecka (8)
  - Imprezach okolicznościowych (4)
  - Dniu Kobiet (2)
  - Wszystkich (1)
  - Wieniec dożynkowy (1)
  - Sprzątanie miejscowości (1)
  - Remonty (1)
  - Wieniec dożynkowy (1)
  - We wszystkich działaniach (1)

- ☐ Pomogłam/em osobiście w organizacji działań: -
  - Dożynki (7)
  - Dzień Dziecka (5)

RADCA PRAWNY
Wojciech Popławski
WŁ/408

- Imprezy okolicznościowe (3)
- Dzień kobiet (2)
- Na placu zabaw (1)

9. Od ilu lat Pani/Pan zamieszkuje w tej miejscowości?

- ☐ 0 – 5 (0)
- ☐ 6 – 10 (2)
- ☐ 11-20 (4)
- ☐ 20 – 30 (4)
- ☐ 31 – 50 (12)
- ☐ Pow. 51 lat (2)

10. Podaj swoją płeć

- ☐ Kobieta (12)
- ☐ Mężczyzna (12)

11. Wiek

- ☐ Do 18 lat (0)
- ☐ Do 30 lat (1)
- ☐ Do 40 lat (7)
- ☐ Do 50 lat (7)
- ☐ Do 60 lat (2)
- ☐ Powyżej 60 lat (7)

RADCA PRAWNY
Wojciech Popławski
WE/L/408

KARTA DIAGNOZY ZAAWANSOWANIA ODNOWY WSI

Faza odnowy	I. Zakres działań / skala zmian	*	II. Rozwój organizacyjny	*	III. Sterowanie rozwojem	*
	Brak działań.		Istnieje tylko rada sołecka,		Brak planowania działań	
	Działania fragment lub dot. wąskiej grupy		Rozproszone działanie liderów / organizacji			
A Inicjalna - projekty startowe	Porządkowanie wsi	x	Zawiązana grupa odnowy wsi,		Planowanie w krótkim horyzoncie czasowym	
	Projekty integrujące mieszkańców	x	Początki koordynacji działań liderów lub / i organizacji we wsi	x	Opracowany program odnowy wsi	x
	Pierwsze punktowe zmiany w przestrzeni publicznej.	x			Przekonywanie mieszkańców do idei odnowy wsi.	x
B Początkowa projekty punktowej zmiany	Różnorodne projekty nastawione na usunięcie podstawowych barier i zaspokojenie głównych potrzeb		Liczna grupa odnowy wsi skupiająca większość liderów		Systematyczne planowanie działań (np. roczne plany rzeczowo-finansowe, kalendarze imprez)	
	Projekty dla pozyskania środków		Zawiązane stowarzyszenie na rzecz odnowy (rozwoju) wsi lub	x	Proste instrumenty komunikacji wewnętrznej	x
	Widoczne zmiany w przestrzeni publicznej	x				
	Mieszkańcy podejmują odnowę własnych posesji		Skoordynowane działanie organizacji, instytucji lub/i liderów obecnych we wsi		Zachęty do odnowy prywatnych posesji	
					Wykorzystywanie środków gminnych lub innych gminnych form wsparcia	
C Zaawansowana projekty jakościowej zmiany	Projekty kształtujące strukturę wsi lub zmieniające kluczowe obszary życia		Działa koalicja organizacji, instytucji i liderów na rzecz odnowy wsi lub		Umiejętność formułowania projektów	
	Projekty wyróżniające wieś				Pozyskiwane są środki zewnętrzne	
	Projekty tworzące warunki zarobkowania.		Stowarzyszenie odnowy wsi jest liczne i koordynuje działania na rzecz wsi		Systematycznie planuje się rozwój (plan odnowy wsi jest aktualizowany	
	Powszechne zaangażowanie mieszkańców w projekty publiczne				Rozwinięta komunikacja wewnętrzna	
	Kształtujące się centrum wsi	x	Poszczególne grupy mieszkańców lub grupy sąsiedzkie są aktywne włączone w działania na rzecz wsi.		Instrumenty zapewnienia zgodności działań na posesjach z programem odnowy wsi.	
	Powszechna odnowa prywatnych posesji				Nawiązanie współpracy z otoczeniem	
					Promocja wsi	

Wojciech Popławski
wu/408

D Całościowa projekty trwałego rozwoju	Powiązane ze sobą projekty (lokalnie oraz regionalnie) ukierunkowane na tworzenie lub utrzymanie miejsc pracy oraz dopływ lub wzrost cyrkulacji pieniądza		Działa instytucja rozwoju lokalnego /Centrum Aktywności Lokalnej (na bazie stowarzyszenia odnowy wsi lub innej organizacji) lub		Kompleksowe i szczegółowe planowanie przestrzenne	
					Projektowanie (działanie poprzez projekty)	
	Projekty wsi tematycznej lub zaawansowana specjalizacja wsi		Istnieje wiejskie centrum		Powszechny udział grup mieszkańców w strategicznym planowaniu rozwoju	
	Ukształtowane centrum wsi.		Rozwój wsi oparty na aktywności stowarzyszeń, kluczowych grup mieszkańców (rolników, młodzieży, przedsiębiorców, kobiet) lub grup sąsiedzkich		Instrumenty wsparcia projektów prywatnych.	
	Całościowe kształtowanie przestrzeni wiejskiej					
	Dostosowanie projektów prywatnych do planu odnowy wsi.				Rozwinięta promocja wsi	

* Wstaw **X** ,gdy wieś **aktualnie** spełnia warunek Data: 15.11.2023 r. Kartę diagnozy sporządził: Krzysztof Szustka

RADCA PRAWNY
Wojciech Popławski
WUJ/408

UCHWAŁA ZEBRANIA WIJSKIEGO

Uchwała Nr 1./2023

zebrania wiejskiego sołectwa Nawojów Łużycki

z dnia 07.12.2023r.

w sprawie przyjęcia *Sołeckiej Strategii Rozwoju Sołectwa Nawojów Łużycki w Gminie Lubań na lata 2023 – 2030*

§ 1.

1. Uchwala się *Sołecką Strategię Rozwoju Sołectwa Nawojów Łużycki w Gminie Lubań na lata 2023 – 2030.*
2. Dokument *Sołecka Strategia Rozwoju Sołectwa Nawojów Łużycki w Gminie Lubań na lata 2023 – 2030* stanowi załącznik do niniejszej uchwały.

§ 2.

Niniejsza uchwała podlega przekazaniu Wójtowi Gminy Lubań.

§ 3.

Uchwała wchodzi w życie z dniem podjęcia.

Sołtys
Nawojów Łużycki
Sołtys
Gminy Lubań

RADCA PRAWNY
Wojciech Popławski
WŁ/1408