MIEJSCOWY PLAN ZAGOSPODAROWANIA PRZESTRZENNEGO GMINY LUBAŃ OBEJMUJĄCY OBRĘB RADOSTÓW GÓRNY

RYSUNEK PLANU

skala 1:2000

N

USTALENIA PLANU

- Granica obszaru objętego planem miejscowym
- Linie rozgraniczające tereny o różnym przeznaczeniu lub różnych zasadach zagospodarowania
- MN Symbol terenu
- Nieprzekraczalna linia zabudowy
- Granica strefy ochrony historycznego układu ruralistycznego wsi
- Granica strefy „OW" obserwacji archeologicznej
- Stanowiska archeologiczne wraz z numerem AZP, wpisane do gminnej ewidencji zabytków

PRZEZNACZENIE TERENU

- MN Teren zabudowy mieszkaniowej jednorodzinnej
- ZP Teren zieleni urządzonej
- ZL Teren lasu
- ZL-D Teren lasu - dolesienia
- R Teren rolniczy
- RM Teren zabudowy zagrodowej
- WS Teren wód powierzchniowych śródlądowych
- KDZ Teren drogi publicznej zbiorczej
- KDD Teren drogi publicznej dojazdowej
- KDW Teren drogi wewnętrznej

OBSZARY I OBIEKTY PODLEGAJĄCE OCHRONIE NA PODSTAWIE ODRĘBNYCH PRZEPISÓW

- Obiekt wpisany do rejestru zabytków wraz z numerem rejestrowym (budynek)

OZNACZENIA INFORMACYJNE
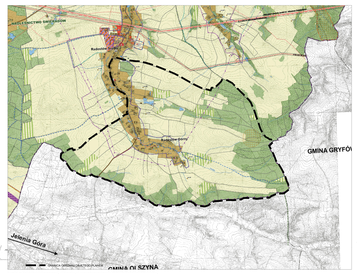
- Granica administracyjna gminy
- 0.78 Powierzchnia terenu w hektarach