MIEJSCOWY PLAN ZAGOSPODAROWANIA PRZESTRZENNEGO GMINY LUBAŃ OBEJMUJĄCY OBRĘB HENRYKÓW LUBAŃSKI

RYSUNEK PLANU

skala 1:2000

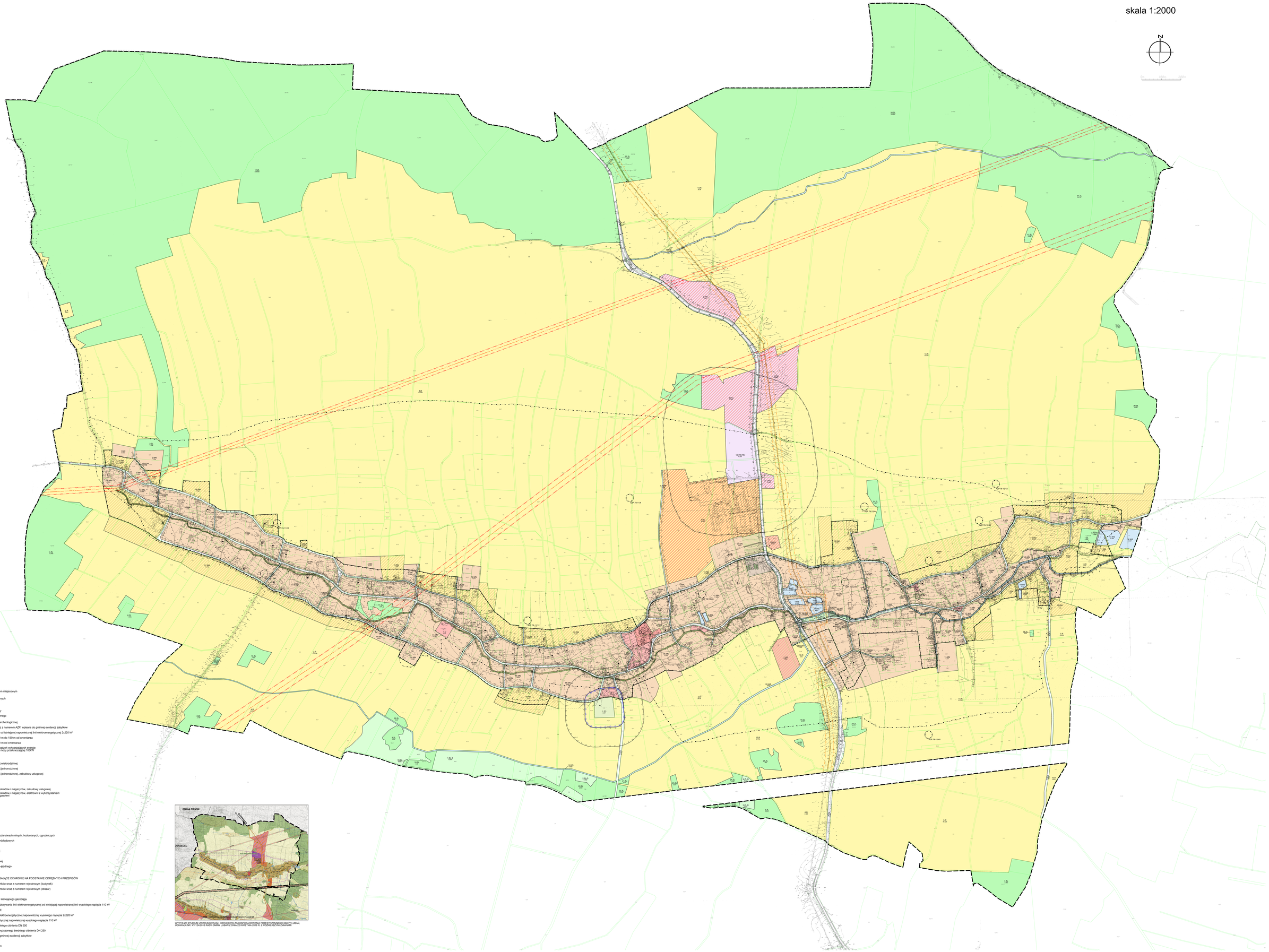

USTALENIA PLANU

- Granice obszaru objętego planem miejscowym
- Linie rozgraniczające tereny o różnym przeznaczeniu lub różnych zasadach zagospodarowania
- MN Symbol terenu
- Nieprzekraczalna linia zabudowy
- Granica strefy ochrony historycznego układu ruralistycznego wsi
- Granica strefy „ZNP" obserwacji archeologicznej
- Stanowiska archeologiczne wraz z numerem AZP, wpisane do gminnej ewidencji zabytków
- Granica pasa technologicznego od istniejącej napowietrznej linii elektroenergetycznej 2x220 kV
- Granica strefy sanitarnej od 50 m do 150 m od cmentarza
- Granica strefy sanitarnej do 50 m od cmentarza
- Granice stref ochronnych od urządzeń wytwarzających energię z odnawialnych źródeł energii o mocy przekraczającej 100kW

PRZEZNACZENIE TERENU

- MW Teren zabudowy mieszkaniowej wielorodzinnej
- MN Teren zabudowy mieszkaniowej jednorodzinnej
- MNU Teren zabudowy mieszkaniowej jednorodzinnej, zabudowy usługowej
- U Teren zabudowy usługowej
- UK Teren usług kultu religijnego
- PU Teren obiektów produkcyjnych, składów i magazynów, zabudowy usługowej
- PPL Teren obiektów produkcyjnych, składów i magazynów, elektrowni z wykorzystaniem systemów fotowoltaicznych, biogazowni
- UP Teren sportu i rekreacji
- ZP Teren zieleni urządzonej
- ZC Teren cmentarza
- ZL Teren lasu
- ZL-D Teren lasu - dolesienia
- R Teren rolniczy
- RM Teren zabudowy zagrodowej
- RU Teren obsługi produkcji w gospodarstwach rolnych, hodowlanych, ogrodniczych
- WS Teren wód powierzchniowych śródlądowych
- KDG Teren drogi publicznej głównej
- KDZ Teren drogi publicznej zbiorczej
- KDL Teren drogi publicznej lokalnej
- KDD Teren drogi publicznej dojazdowej
- KPJ Teren publicznego ciągu pieszo-jezdnego
- KDW Teren drogi wewnętrznej

OBSZARY I OBIEKTY PODLEGAJĄCE OCHRONIE NA PODSTAWIE ODRĘBNYCH PRZEPISÓW

- Obiekt wpisany do rejestru zabytków wraz z numerem rejestrowym (budynek)
- Obiekt wpisany do rejestru zabytków wraz z numerem rejestrowym (obszar)
- Pomniki przyrody
- Granica strefy kontrolowanej od istniejącego gazociągu
- Granica strefy potencjalnego oddziaływania linii elektroenergetycznej od istniejącej napowietrznej linii wysokiego napięcia 110 kV

OZNACZENIA INFORMACYJNE

- Oś istniejącej przesyłowej linii elektroenergetycznej napowietrznej wysokiego napięcia 2x220 kV
- Oś istniejącej linii elektroenergetycznej napowietrznej wysokiego napięcia 110 kV
- Oś istniejącego gazociągu wysokiego ciśnienia DN 500
- Oś istniejącego gazociągu podwyższonego średniego ciśnienia DN 250
- Lokalizacja obiektów ujętych w gminnej ewidencji zabytków
- Granica administracyjna gminy
- 0.78 Powierzchnia terenu w hektarach

WYPIS ZE STUDIUM UWARUNKOWAŃ I KIERUNKÓW ZAGOSPODAROWANIA PRZESTRZENNEGO GMINY LUBAŃ, UCHWAŁA NR XVI/124/2018 RADY GMINY LUBAŃ Z DNIA 22 KWIETNIA 2018 R. Z PÓŹNIEJSZYMI ZMIANAMI